The ARK STYLE
Produced by Ark

アーク建設からのご提案！マイホームの夢を叶えます！

春の新セットプラン情報

「羽咋市鶴多町」セットプラン

Set Plan
●建物／128.00㎡（38.72坪）
●土地／206.45㎡（62.45坪）
2,498万円 税込
※セットプラン価格は施設負担金込です

落ち着いた高級感あふれるモデル！

1階	70.00(㎡)	21.17(坪)
2階	55.50(㎡)	16.79(坪)
延床面積	125.50(㎡)	37.96(坪)
施工床面積	128.00(㎡)	38.72(坪)
建築面積	74.00(㎡)	22.38(坪)

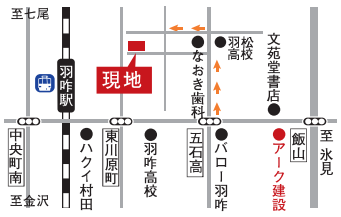

●所在地／羽咋市鶴多町鶴多田10番6　●学校／羽咋小学校・羽咋中学校　●地目／宅地　●用途地域／無指定　●建ペイ率／60%　●容積率／200%　●取引形態／売主（建築条件付）　●交通／JR羽咋駅800m　地域循環バス「文化会館」すぐそこ　※建築条件付／この土地は、土地売買契約後3か月以内に当社と住宅の建築請負契約を締結していただくことを条件として販売します。土地売買契約後、建築設計の協議をしていただきますが、3か月以内にこの請負契約が成立しない場合には、土地売買契約は白紙となり、当社は土地代金（申込証拠金、手付金等を含む。）の金額を速やかに無条件で返還することとし、土地購入者はその土地を原状回復の上、当社に引き渡していただきます。　●広告有効期限／平成30年7月末日

「羽咋市太田町」セットプラン

Set Plan
●建物／108.00㎡（32.66坪）
●土地／181.72㎡（54.97坪）
2,005万円 税込
※セットプラン価格は施設負担金込です

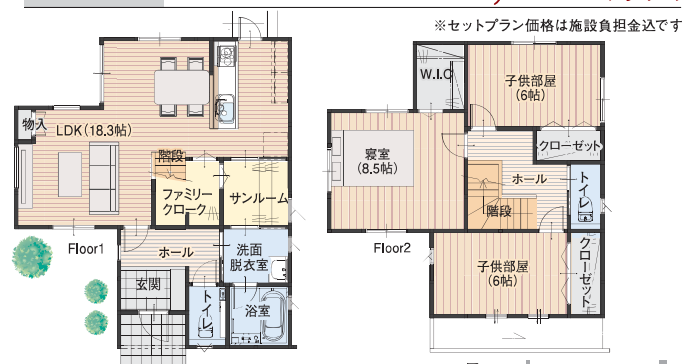

彩光がたっぷり！明るい住まい！！

1階	54.50(㎡)	16.48(坪)
2階	51.50(㎡)	15.57(坪)
延床面積	106.00(㎡)	32.05(坪)
施工床面積	108.00(㎡)	32.66(坪)
建築面積	56.50(㎡)	17.09(坪)

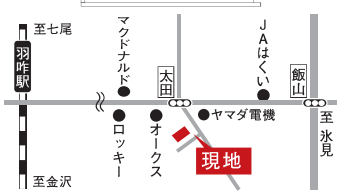

●所在地／羽咋市太田町と174番5　●学校／瑞穂小学校・羽咋中学校　●地目／宅地　●用途地域／指定なし　●建ペイ率／60%　●容積率／200%　●取引形態／売主（建築条件付）　●交通／太田町バス停／徒歩約1分・イオンショッピングセンター／徒歩約10分　※建築条件付／この土地は、土地売買契約後3か月以内に当社と住宅の建築請負契約を締結していただくことを条件として販売します。土地売買契約後、建築設計の協議をしていただきますが、3か月以内にこの請負契約が成立しない場合には、土地売買契約は白紙となり、当社は土地代金（申込証拠金、手付金等を含む。）の金額を速やかに無条件で返還することとし、土地購入者はその土地を原状回復の上、当社に引き渡していただきます。　●広告有効期限／平成30年7月末日

「羽咋郡志賀町高浜」セットプラン

Set Plan
●建物／129.00㎡（39.02坪）
●土地／186.03㎡（56.27坪）
2,360万円 税込
※セットプラン価格は施設負担金込です

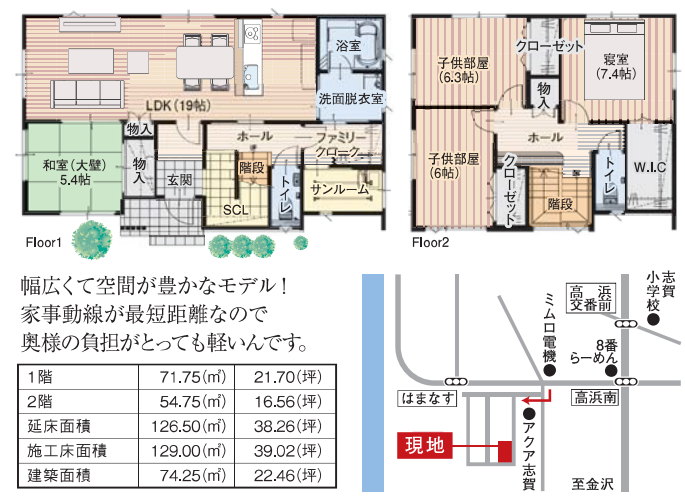

幅広くて空間が豊かなモデル！
家事動線が最短距離なので
奥様の負担がとっても軽いんです。

1階	71.75(㎡)	21.70(坪)
2階	54.75(㎡)	16.56(坪)
延床面積	126.50(㎡)	38.26(坪)
施工床面積	129.00(㎡)	39.02(坪)
建築面積	74.25(㎡)	22.46(坪)

●所在地／羽咋郡志賀町高浜町ノ36番218　●学校／志賀小学校・志賀中学校　●地目／宅地　●用途地域／指定なし　●建ペイ率／70%　●容積率／200%　●取引形態／売主（建築条件付）　●交通／はまなす団地前バス停／徒歩約3分　※建築条件付／この土地は、土地売買契約後3か月以内に当社と住宅の建築請負契約を締結していただくことを条件として販売します。土地売買契約後、建築設計の協議をしていただきますが、3か月以内にこの請負契約が成立しない場合には、土地売買契約は白紙となり、当社は土地代金（申込証拠金、手付金等を含む。）の金額を速やかに無条件で返還することとし、土地購入者はその土地を原状回復の上、当社に引き渡していただきます。　●広告有効期限／平成30年7月末日

アーク建設株式会社　羽咋営業所　Tel.0767-22-3003(代)

裏面にも自社土地情報の詳細が載っております。ぜひご覧下さい。

その他不動産情報　アーク建設のHP

石川県知事登録（8）第2361号　社団法人全国宅地建物取引業　保証協会石川本部　北陸不動産公正取引協議会加盟　羽咋営業所／羽咋市石野町ホ57番地　info@ark-kk.com　www.ark-kk.com

■七尾営業所／七尾市小丸山台2丁目117番地1　Tel.0767-52-3040(代)　■金沢営業所／金沢市福久東1丁目10番地　Tel.076-257-1200(代)　■能登営業所／鳳珠郡穴水町字川島サ61番地　Tel.0768-52-1700(代)